

O MEU



PROCESSO DE

CANDIDATURA

2022-2023

GUIA DO CANDIDATO

**CAMPUS
FRANCE**
ANGOLA



O meu processo de candidatura

Responsabilidades	p. 3
Dossiê	p. 4
Documentos	p. 4
Avisos	p. 6
Bolsa Bienvenue en France	p. 7
Calendário	p. 8



Bonjour,

Ficamos felizes por ter escolhido a França!

Este guia pretende auxiliar-te durante todo o processo de candidatura às instituições francesas. Nele, daremos instruções precisas sobre as suas responsabilidades, quais passos seguir e quais documentos providenciar. Além disso, apresentaremos avisos importantes e o calendário para o ano lectivo 2022-2023.

Leia atentamente este conteúdo e, se continuar com dúvidas, consulte o nosso site. Você também pode entrar em contato com a nossa equipa de orientação por e-mail ou agendar uma sessão de orientação – presencial ou por Skype – a partir da nossa página Facebook.

Estamos a torcer pela sua aprovação.

**Bonne chance !
Equipe Campus France Angola**

AS MINHAS RESPONSABILIDADES

1. O meu projeto de estudos

Identifico a área de estudos que me interessa de acordo com os meus objetivos e competências, e defino um projecto académico e profissional coerente com a área escolhida.

Feito!

2. Localizo os cursos pesquisando:

- No catálogo de formações disponível na [pagina principal do site Campus France](#) e do [site Campus France Angola](#).
- Nos sites especializados, tais como: [onisep.fr](#), [letudiant.fr](#), [etudiant.gouv.fr](#).
- Nos sites das instituições de ensino superior francesas.

O meu projeto de estudos deve estar alinhado com o curso escolhido. É da minha responsabilidade verificar o programa do curso, os pré-requisitos e os eventuais procedimentos paralelos de candidatura, se existe algum prazo especial para o procedimento além daquele divulgado pelo Campus France Angola, bem como o nível de proficiência exigido.

Encontrados e adequados!

3. Providencio todos os documentos necessários para a minha candidatura

Bem como as minhas traduções certificadas.

Providenciados!

4. Escrevo as minhas motivações

As motivações podem conter até 1.500 caracteres. Esses textos serão solicitados no momento do registo das minhas candidaturas. Posso utilizar as dicas de redacção apresentadas durante as permanências do Campus France Angola ou assistir o [vídeo informativo](#).

Texto pronto!

5. Realizo o exame de proficiência da língua

Se o curso que escolhi for oferecido em francês, é indispensável ter um bom nível do idioma — tanto escrito quanto oral. Por isso, devo realizar um dos testes de proficiência necessários para comprovar o domínio da língua às instituições. O nível insuficiente de francês é o principal motivo de recusa dos estudantes pelas universidades e também pode atrapalhar os processos administrativos e a comunicação no dia a dia.

Inscrição realizada!

Teste realizado!

Atenção! Os níveis exigidos podem variar de acordo com o curso ou a instituição.

O TCF é obrigatório para as candidaturas no 1º ano da Licenciatura nas universidades públicas francesas e nas escolas de arquitetura (DAP BLANC e JAUNE). Poderão ser dispensados da realização do teste TCFDAP os candidatos que apresentarem os exames DELF B2, DALF C1 ou C2 e os candidatos com diplomas francófonos. Para as demais candidaturas, deve-se apresentar um dos testes mencionados ou o TCF-TP/TCF-CAPES com prova facultativa escrita — nível mínimo recomendado B2. A inscrição para os testes deve ser realizada na Aliança Francesa mais próxima.

Devo preparar-me e obter informações sobre:

- o custo dos estudos
- a vida cotidiana na França
- o valor dos alojamentos
- a possibilidade de trabalhar durante os estudos
- os auxílios fornecidos pelo governo aos estudantes
- a possibilidade de obter uma bolsa

Verificado!



O MEU PROCESSO DE CANDIDATURA

Para constituir o meu processo de candidatura, devo ler todas as informações disponíveis sobre o processo no site do Campus France Angola. O processo completo compreende três etapas:

1. Envio de pedido do formulário DAP para espace.angola@campusfrance.org;
2. Preenchimento e submissão da minha candidatura por email (em versão eletrônica) até o prazo limite indicado no calendário;
3. Entrevista Campus France presencial em Luanda ou à distância para os moradores das províncias.

Para preencher meu formulário, assistirei aos tutoriais feitos pela equipe do Campus France Brasil que me guiarão no passo a passo completo do processo.

Caso eu tenha dúvidas, escreverei para a equipa de orientação do Campus France Angola por e-mail. A respeito da formação, poderei entrar em contacto directamente com as instituições francesas.

Após preenchimento do meu formulário e antes de submetê-lo à validação, eu devo revisá-lo para verificar se o mesmo está completo e devidamente preenchido. Candidaturas incompletas levarão mais tempo para serem validadas. Durante o processo de candidatura, eu acompanharei o tratamento do meu dossiê, fazendo correções conforme a solicitação da equipa Campus.

Verificarei as respostas das instituições entre os meses de Março e Abril.



LISTA DE DOCUMENTOS

Candidatura no 1º ano da Licenciatura (L1)

DOCUMENTOS OBRIGATÓRIOS

- BI ou passaporte – somente as páginas que contenham foto e dados pessoais. Para os estrangeiros, é obrigatório anexar tanto o passaporte quanto o RNE. Candidatos com dupla-nacionalidade também poderão anexar os dois passaportes no dossiê de candidatura;
- Histórico de notas do ensino médio e certificado de conclusão oficiais acompanhados das suas respectivas traduções certificadas;
- Atestado de proficiência TCF válido ou cópia da inscrição na sessão vigente. O TCF é obrigatório para as candidaturas no 1º ano da Licenciatura nas universidades públicas francesas. Poderão ser dispensados da realização do TCF os candidatos que apresentarem o resultado dos exames DELF B2, DALF C1, C2 ou os candidatos com diplomas de ensino médio provenientes de países francófonos. Apenas as inscrições nos diplomas DELF e DALF não são aceites. O TCFTP ou TCF-CAPES não são aceites para esse projeto.



Candidatura para o Diploma de Arquitetura

DOCUMENTOS OBRIGATÓRIOS

- BI ou passaporte – somente as páginas que contêm foto e dados pessoais. Para os estrangeiros, é obrigatório anexar tanto o passaporte, quanto o RNE. Candidatos com dupla-nacionalidade também poderão anexar os dois passaportes no dossiê de candidatura;
- Histórico de notas do ensino médio e certificado de conclusão oficiais acompanhados das suas respectivas traduções certificadas;
- Para 1º ano do diploma: comprovante de acesso ao ensino superior em Angola no curso de arquitetura, numa instituição reconhecida pelo MESCTI, acompanhado da sua respectiva tradução juramentada;
OBS: Serão aceitas declarações de admissão emitidas oficialmente pela universidade angolana, assinadas e carimbadas, informando claramente que o candidato foi aprovado – formulário DAP jaune correctamente preenchido;
- Para os demais anos do diploma (do segundo ao quinto): histórico de notas oficial da universidade angolana comprovando o número de anos antecedentes cursados acompanhado de sua respectiva tradução certificada;
- Atestado de proficiência TCF válido ou cópia da inscrição na sessão vigente. O TCFDAP é obrigatório para as candidaturas ao diploma de arquiteto. Poderão ser dispensados da realização do teste TCF os candidatos que apresentarem o resultado dos exames DELF B2, DALF C1, C2 ou os candidatos com diplomas de ensino médio provenientes de países francófonos. Apenas as inscrições nos diplomas DELF e DALF não são aceitas. O TCF-TP ou TCF-CAPES não são aceitos para esse projeto;
- Portfólio físico, formato obrigatório A4, no máximo até 15 páginas, a ser encaminhado em presencial ou por correios ao nosso escritório em Luanda – Endereço: Embaixada de França em Luanda 31 rua Agostinho Neto CP 584 Luanda;
- Formulário DAP jaune correctamente preenchido.



Candidatura no segundo (L2) ou terceiro (L3) ano da Licenciatura

Verificar directamente com o estabelecimento da sua escolha as modalidades de admissão.

Candidatura para primeiro (M1) ou segundo (M2) ano do Master

Verificar directamente com o estabelecimento da sua escolha as modalidades de admissão.



Para todos os tipos de candidatura

DOCUMENTOS OPCIONAIS - Devem estar acompanhados das suas respectivas traduções certificadas:

- Eventuais diplomas e certificados linguísticos mencionados no seu dossiê;
- Comprovantes de estágios ou experiências profissionais indicados no dossiê;
- Cartas de recomendação que deverão estar assinadas;
- Premiações ou cursos-extracurriculares relevantes para o seu processo.

Formações em inglês (L2, L3 e Master)

Se as formações para as quais se candidatou são ministradas totalmente em inglês, as traduções certificadas de seus documentos poderão ser em língua inglesa. Deve verificar qual dos testes oficiais de proficiência em língua inglesa (TOEFL, TOEIC, IELTS, CAMBRIDGE) é aceito pela instituição de seu interesse. A apresentação de um teste oficial de proficiência é obrigatória.

Atenção!

Caso os resultados do teste de proficiência do Campus France Angola não tenham sido emitidos no momento da candidatura, eles poderão ser enviados para o Campus France Angola após a submissão do dossier eletrônico. Entre em contato pela caixa de mensagens do seu dossier para saber mais sobre este procedimento.

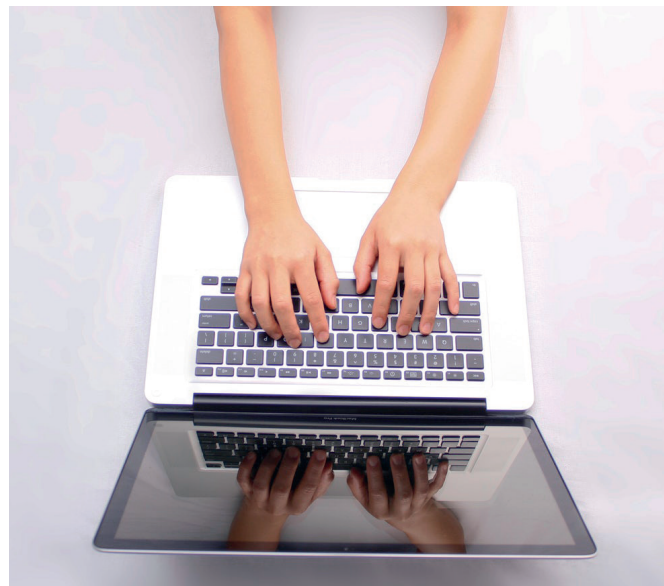

AVISOS

IMPORTANTES

- As candidaturas nos cursos selectivos (tipo BUT, BTS, cursos preparatorios, IEP, Grandes Ecoles etc..) são feitas via o site Parcoursup. Contacte o seu Espaço Campus France para mais informações.
- É possível candidatar-se para várias formações utilizando apenas um dossiê, desde que seja respeitado o menor prazo estipulado dentre as instituições selecionadas e que o número de candidaturas não exceda 10 para as candidaturas em cursos selectivos via Parcoursup e 3 para os processos DAP.
- As datas do procedimento via Campus France poderão ser diferentes daquelas indicadas pelas instituições da sua escolha. Considere sempre o menor prazo disponível.
- As instituições francesas podem solicitar eventuais procedimentos paralelos à candidatura via Campus France. • O procedimento de candidatura via Campus France não garante a emissão de uma pré-inscrição junto a uma instituição francesa, nem a concessão do visto de estudante ou de uma bolsa de estudos.
- Caso receba uma resposta positiva, confira o passo-a-passo da escolha definitiva publicado no site do Campus France Angola.

BOLSA BIENVENUE EN FRANCE

Os candidatos que realizarem o processo de candidatura via Campus France concorrerão automaticamente ao processo de seleção da bolsa "Bienvenue en France".

A bolsa "Bienvenue en France", oferecida pela Embaixada de França em Angola, é uma exoneração parcial do custo da formação dos diplomas nacionais de DUT, Licenciatura, Mestrado ou Diploma de Engenheiro (a partir do primeiro ano do ciclo de engenharia – L3, M1 e M2) a serem realizados nas instituições públicas francesas sob tutela do Ministério do Ensino Superior, da Investigação e Inovação.

Os beneficiários deverão arcar, na sua chegada na França, com uma inscrição equivalente a 170 euros anuais para Licenciatura e 243 euros anuais para o Master. A bolsa não é um auxílio financeiro e não prevê a exoneração de outras taxas, como taxas consulares, seguros, passagens aéreas etc.

O critério de seleção será a excelência acadêmica dos candidatos.



CALENDÁRIO

Ano universitário 2022-2023

Formações selecionadas	Número máximo de candidaturas	Entrega ou envio do dossiê electrónico ao Espaço Campus France Angola e registro das minhas candidaturas	Realização da entrevista presencial Campus France
Os dossiês serão tratados por ordem de chegada desde que estejam completos.			
<i>DAP Blanc:</i> 1º ano de <i>Licence</i> (L1)	3 escolhas (<i>mention</i>)	De 01 de Outubro de 2021 a 15 de Dezembro de 2021	De 31 de Outubro de 2021 a 1 de Fevereiro de 2022
<i>DAP Jaune:</i> Escolas de Arquitetura (ENSA)	2 escolhas		
Cursos Selectivos	10 escolhas na mesma área, ou em áreas diferentes, classificadas por prioridade		
2º ano de <i>Licence</i> (L2)	10 escolhas	Verificar o calendário de admissão das instituições da vossa escolha	Data por ser determinada em função do calendário do estabelecimento
3º ano de <i>Licence</i> (L3)			
<i>Licence Professionnelle</i> (LP)			
1º ano do <i>Master</i> (M1)			
2º ano do <i>Master</i> (M2)			
Alguns diplomas de escolas de engenharia e comércio	10 escolhas Exceção: Réseau Polytech, com apenas 3 escolhas		

- O calendário acima é válido para a maioria das instituições francesas conectadas ao Campus France. No entanto, algumas instituições podem estabelecer prazos diferentes para o cumprimento de todas as etapas da candidatura, por isso considere sempre o menor prazo para finalizar seu processo.
- Atenção! Para o DAP Blanc não há distinção entre instituições conectadas e não-conectadas à nossa plataforma. Todas as candidaturas passam, obrigatoriamente, pelo Campus France.
- A indicação de resposta das formações ocorrerá no mês de Março por e-mail. Consulte-o constantemente.

CONTACTO

Campus France Angola está presente em Luanda (dentro da mediateca da Alliance Française). Confira no nosso site os horários de atendimento e agende uma sessão de orientação presencial com nossa equipa.

E igualmente possível agendar sessões de orientação on-line (pelo Zoom, WhatsApp..) para os moradores das provincias.

Em caso de dúvidas, há possibilidade encaminhar um e-mail ao espaço Campus France.

espace.angola@campusfrance.org

Bon voyage !

